

ภาคผนวก ก
คู่มือการติดตั้งโปรแกรม

การพัฒนาเว็บแอปพลิเคชันเพื่อการบริหารจัดการร้านเฟอร์นิเจอร์ กรณีศึกษาร้านธนภรณ์ไตะหมุ่มบูชา

1. วิธีการติดตั้ง FileZilla สำหรับ Windows

1.1 ทำการดับเบิลคลิกที่ FileZilla installer

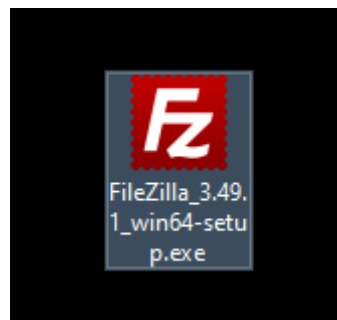

ภาพที่ ก.1 ตัวโปรแกรมติดตั้ง FileZilla installer

1.2 กดปุ่ม "I Agree"

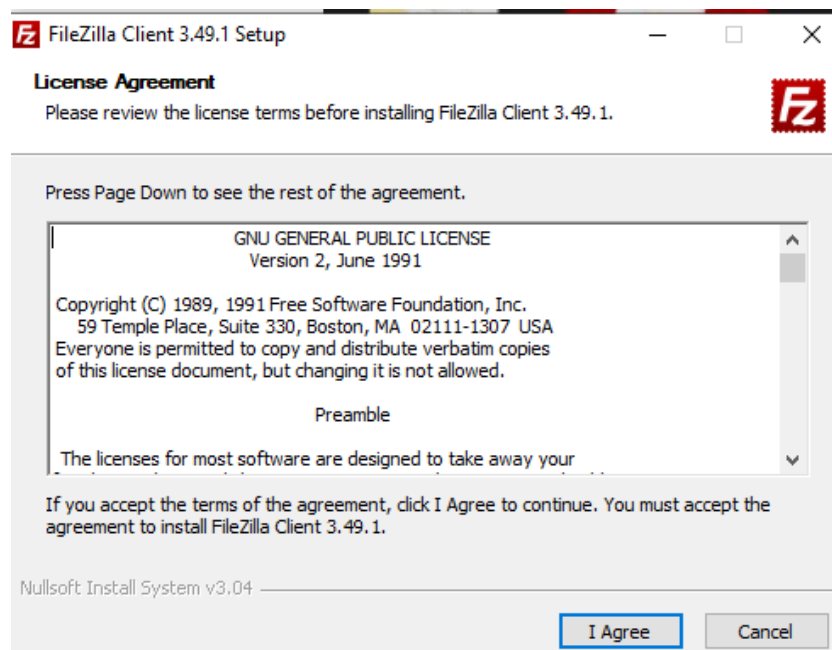

ภาพที่ ก.2 แสดงถึงขั้นตอนที่ 1 หน้าต่างโปรแกรม FileZilla แล้วกดปุ่ม "I Agree"

1.3 เลือกที่ Anyone who use this computer (all user) แล้วกด “Next”

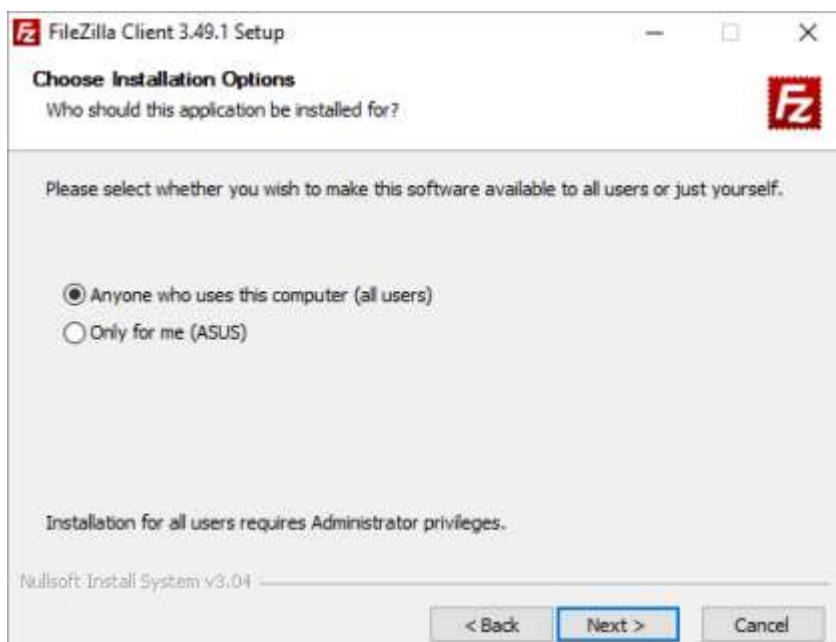

ภาพที่ ก.3 จากนั้นให้เลือกที่ Anyone who use this computer (all user) แล้วกด “Next”

1.4 เลือกที่ Anyone who use this computer (all user) แล้วกด “Next”

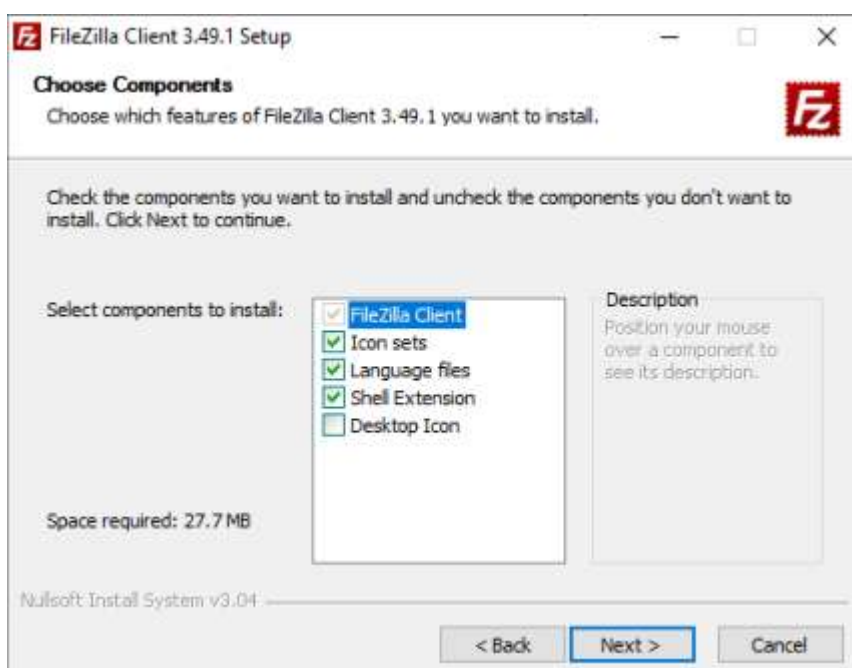

ภาพที่ ก.4 ให้เลือกทุกอันตามภาพ จากนั้นให้คลิกที่ปุ่ม "Next"

1.5 เลือกตำแหน่งที่ต้องการติดตั้ง หลังจากนั้นให้คลิกที่ปุ่ม "Next"

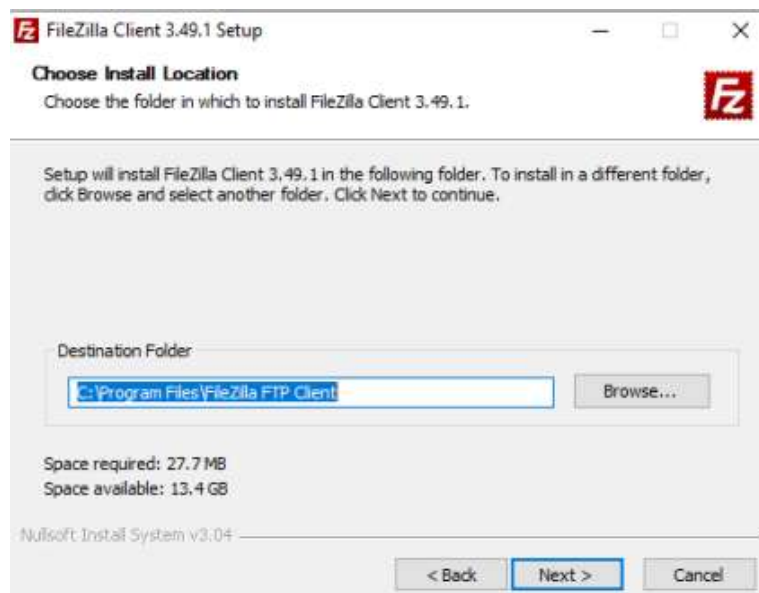

ภาพที่ ก.5 ให้เลือกตำแหน่งที่ต้องการติดตั้ง หลังจากนั้นให้คลิกที่ปุ่ม "Next"

1.6 จากนั้นให้คลิกที่ปุ่ม "Install" รอจนการติดตั้งเสร็จสมบูรณ์

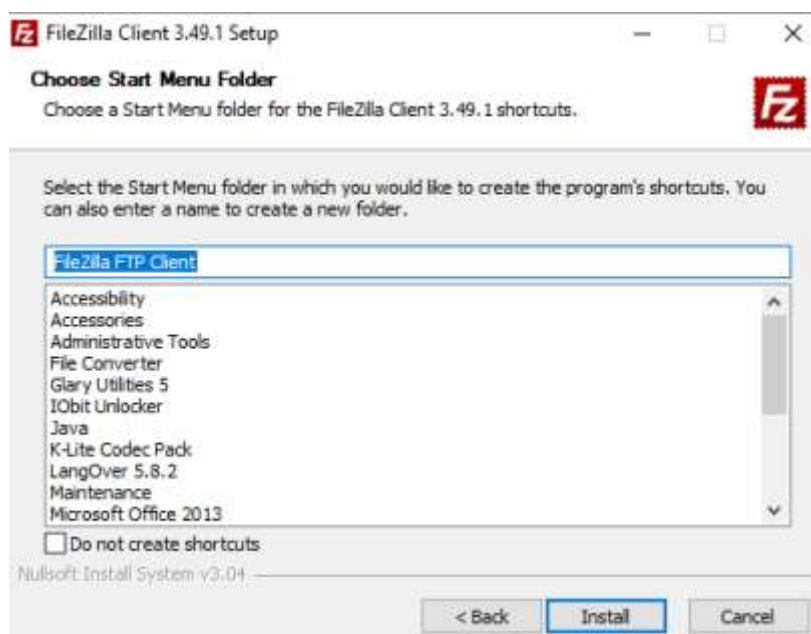

ภาพที่ ก.6 จากนั้นให้คลิกที่ปุ่ม "Install" รอจนการติดตั้งเสร็จสมบูรณ์

1.7 เมื่อการติดตั้งเสร็จเรียบร้อยจะได้ดั่งภาพ จากนั้นให้คลิกที่ปุ่ม "Finish"

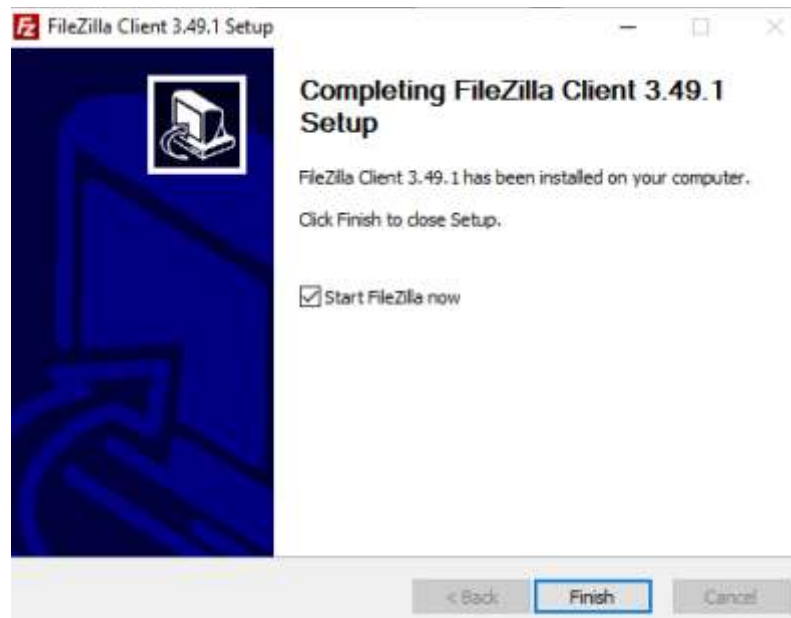

ภาพที่ ก.7 เมื่อการติดตั้งเสร็จเรียบร้อยจะได้ดั่งภาพ จากนั้นให้คลิกที่ปุ่ม "Finish"

1.8 เมื่อเปิดโปรแกรมแล้ว จะได้ดั่งรูปภาพนี้

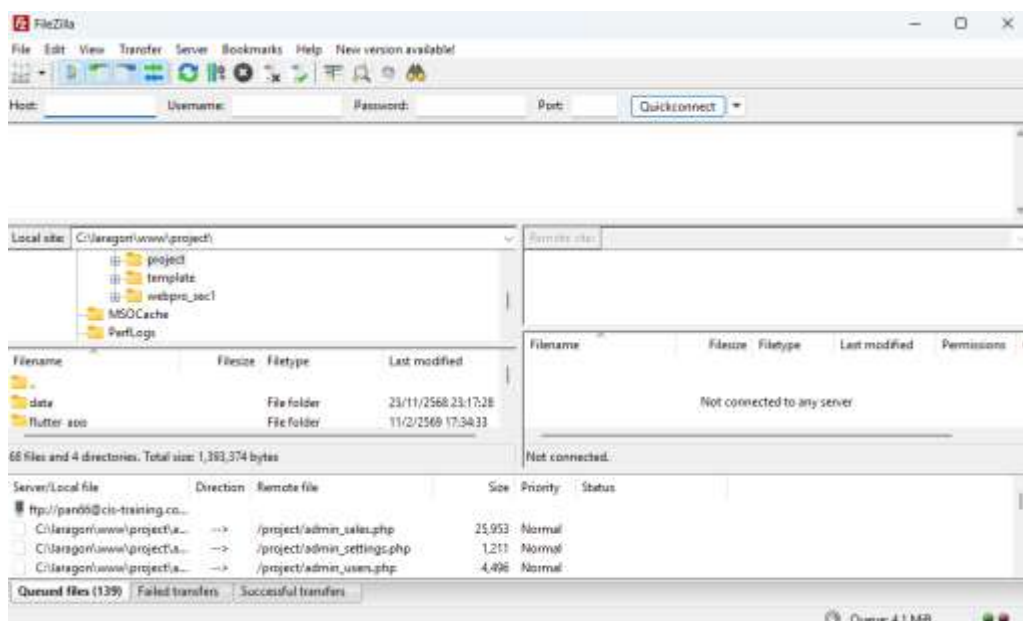

ภาพที่ ก.8 เมื่อเปิดโปรแกรมแล้ว จะได้ดั่งรูปภาพนี้

1.9 ให้ทำการเชื่อมต่อ Server ที่ให้บริการดังภาพ

- โสตร์ ให้กรอกข้อมูลชื่อเว็บไซต์ของเรา cis-project.online พอร์ต 2121
- Server Type เป็น FTP File Transfer Protocol
- Logon Type เป็น Normal
- Username และ Password ได้จากที่ลงทะเบียนชื่อโฮสต์ไว้

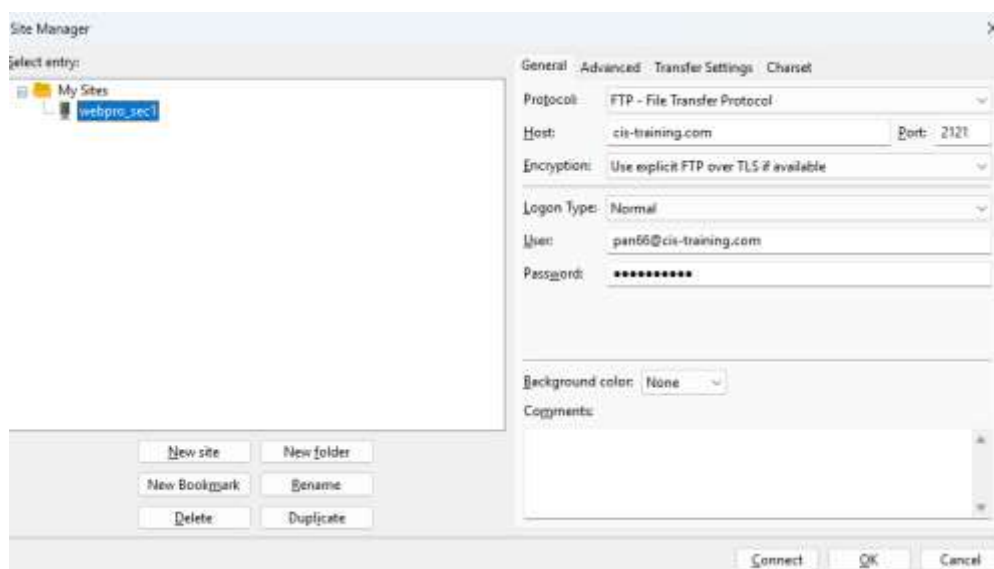

ภาพที่ ก.9 ให้ทำการเชื่อมต่อ Server ที่ให้บริการดังภาพ

1.10 จากนั้นมีการแสดงสถานการณ์เชื่อมต่อเว็บ Server สำเร็จ

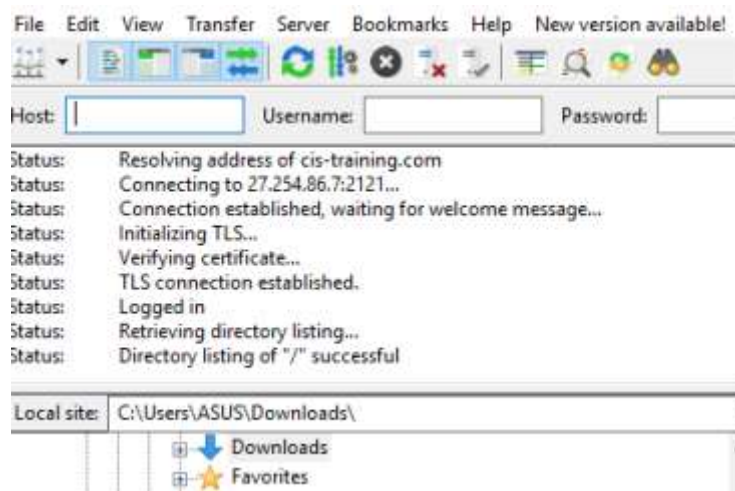

ภาพที่ ก.10 จากนั้นมีการแสดงสถานการณ์เชื่อมต่อเว็บ Server สำเร็จ

1.11 จากนั้นอัปโหลดไฟล์ในโฟลเดอร์ของโปรแกรมทั้งหมด ไปยังโปรแกรม FileZilla

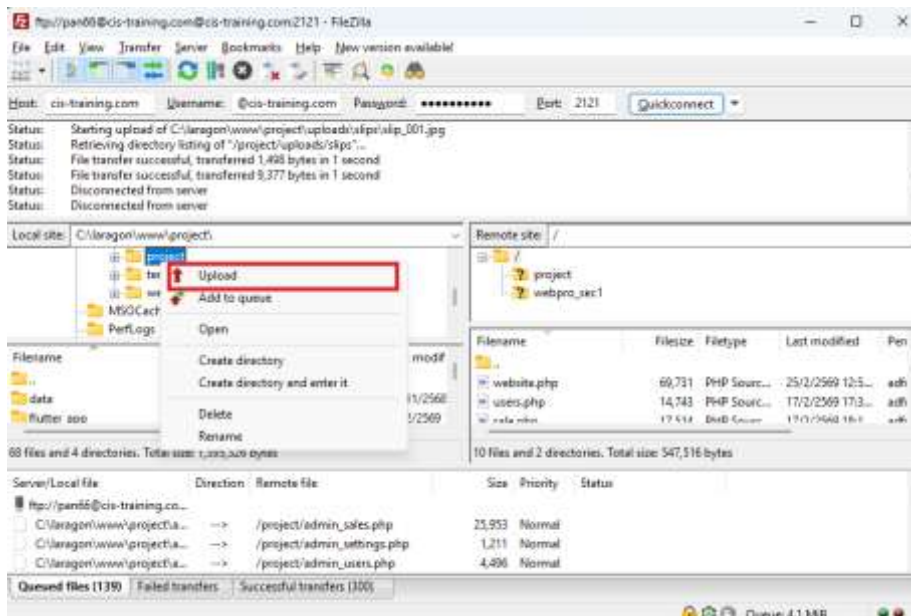

ภาพที่ ก.11 จากนั้นอัปโหลดไฟล์ในโฟลเดอร์ของโปรแกรมทั้งหมด ไปยังโปรแกรม FileZilla

1.12 เข้าที่ <http://pan66.cis-training.com/phpmyadmin/> เพื่อจัดการฐานข้อมูล

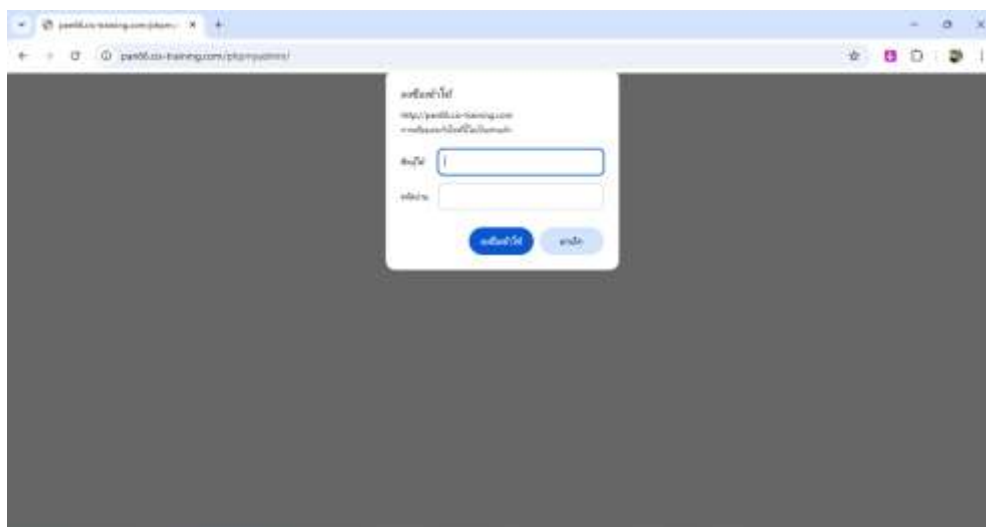

ภาพที่ ก.12 เข้าที่ <http://pan66.cis-training.com/phpmyadmin/> เพื่อจัดการฐานข้อมูล

1.13 จากนั้นให้เลือกตามลำดับ

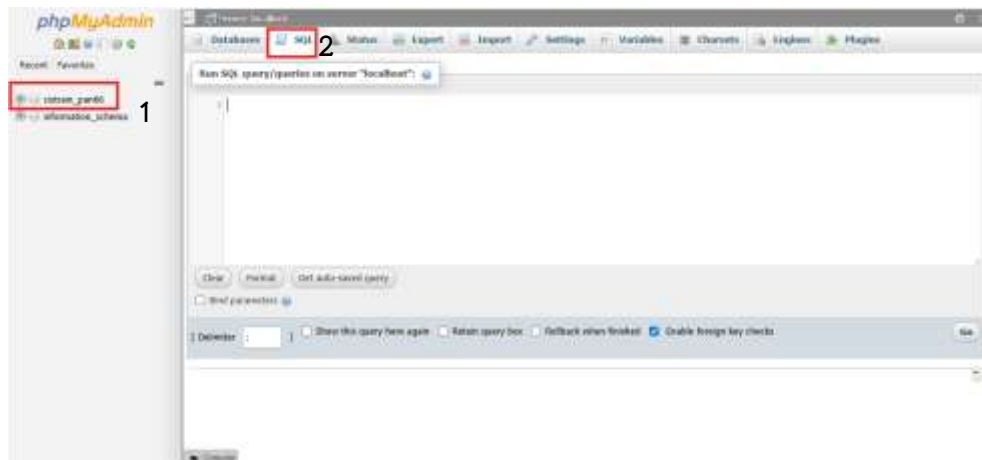

ภาพที่ ก.13 จากนั้นให้เลือกตามลำดับ

1.14 ลากไฟล์ sql ที่เตรียมไว้ มาวางลงในช่อง query

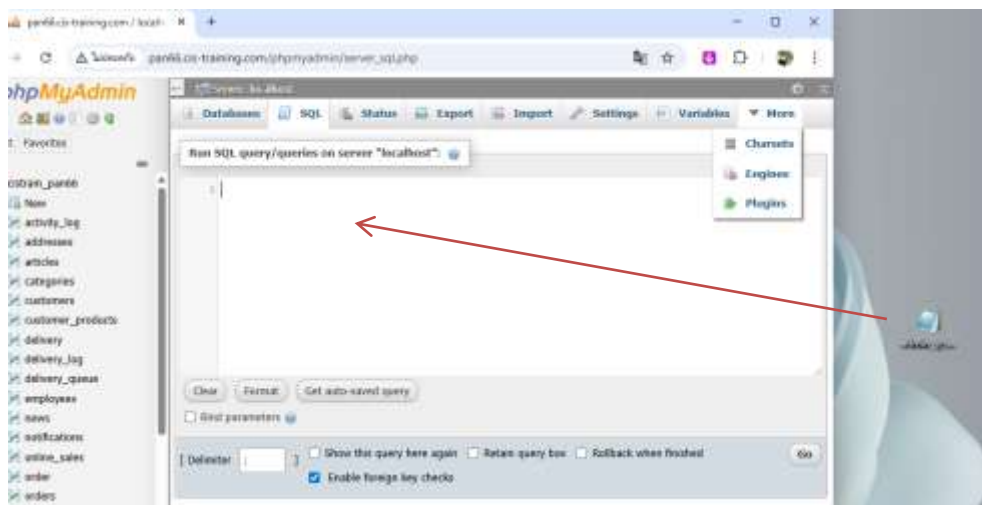

ภาพที่ ก.14 ลากไฟล์ sql ที่เตรียมไว้ มาวางลงในช่อง query

1.15 กดปุ่ม Go ฐานข้อมูลจะทำการสร้างตารางทางด้านซ้ายมือ

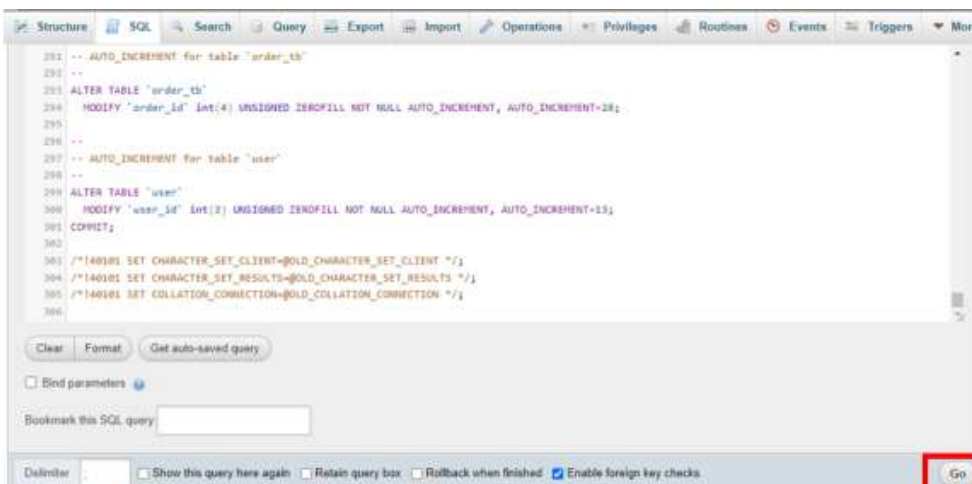

ภาพที่ ก.15 กดปุ่ม Go ฐานข้อมูลจะทำการสร้างตารางทางด้านซ้ายมือ